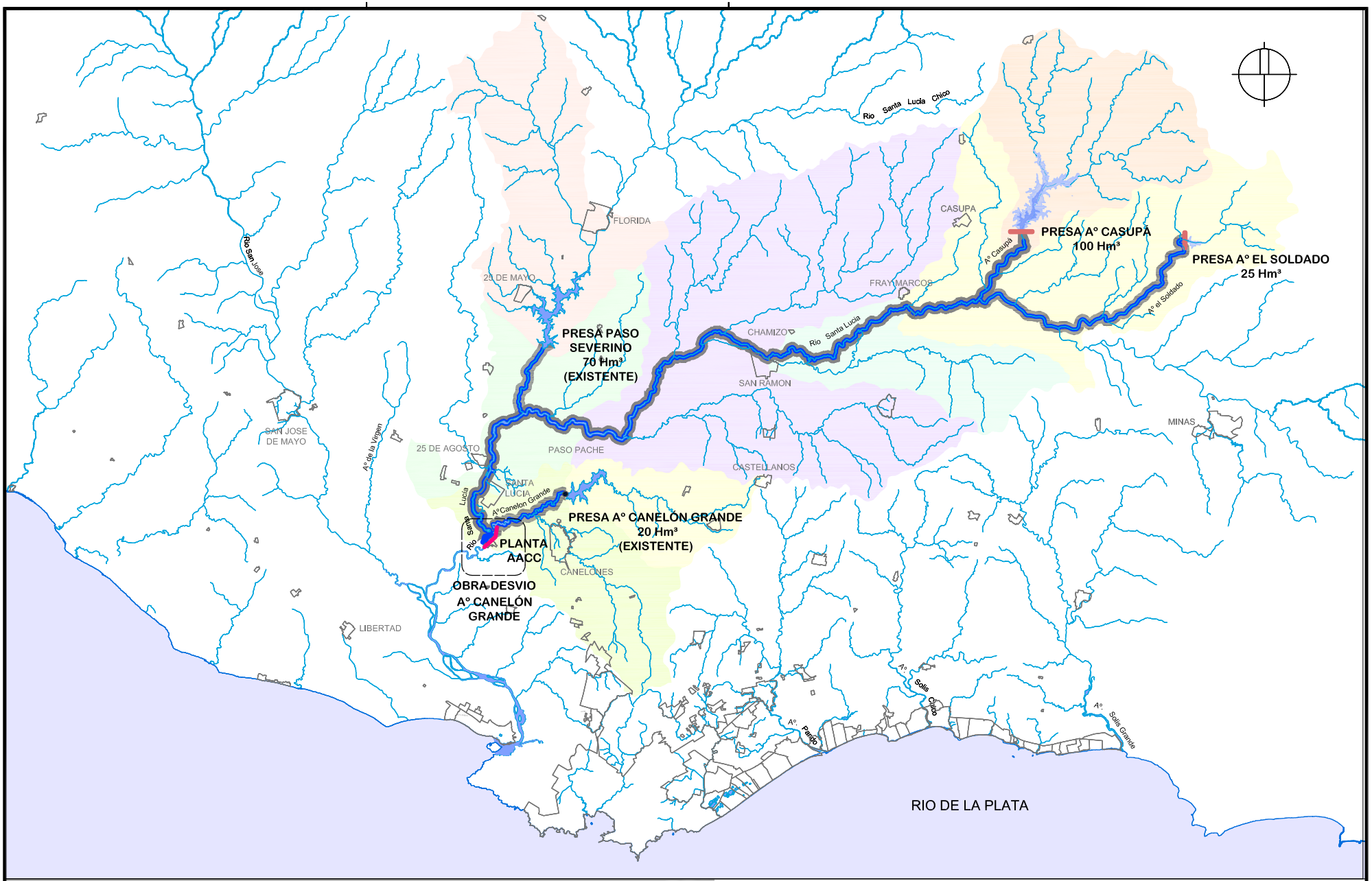

REFERENCIAS

Conducción por Curso de agua	
Desvío Aº Canelón Grande	
Cierre futura presa	

OSE

AGUASUR
CONSULTORÍA Y SOLUCIONES
Manantial Dorado S.A.

SELECCIÓN DE LA ALTERNATIVA PARA EL ASEGURAMIENTO DEL ABASTECIMIENTO DE AGUA POTABLE AL SISTEMA METROPOLITANO

ALTERNATIVA 1.1

PRESAS CUENCA ALTA SANTA LUCÍA

FECHA: Octubre 2013

ESCALA: 1/5000

LAMINA Nº

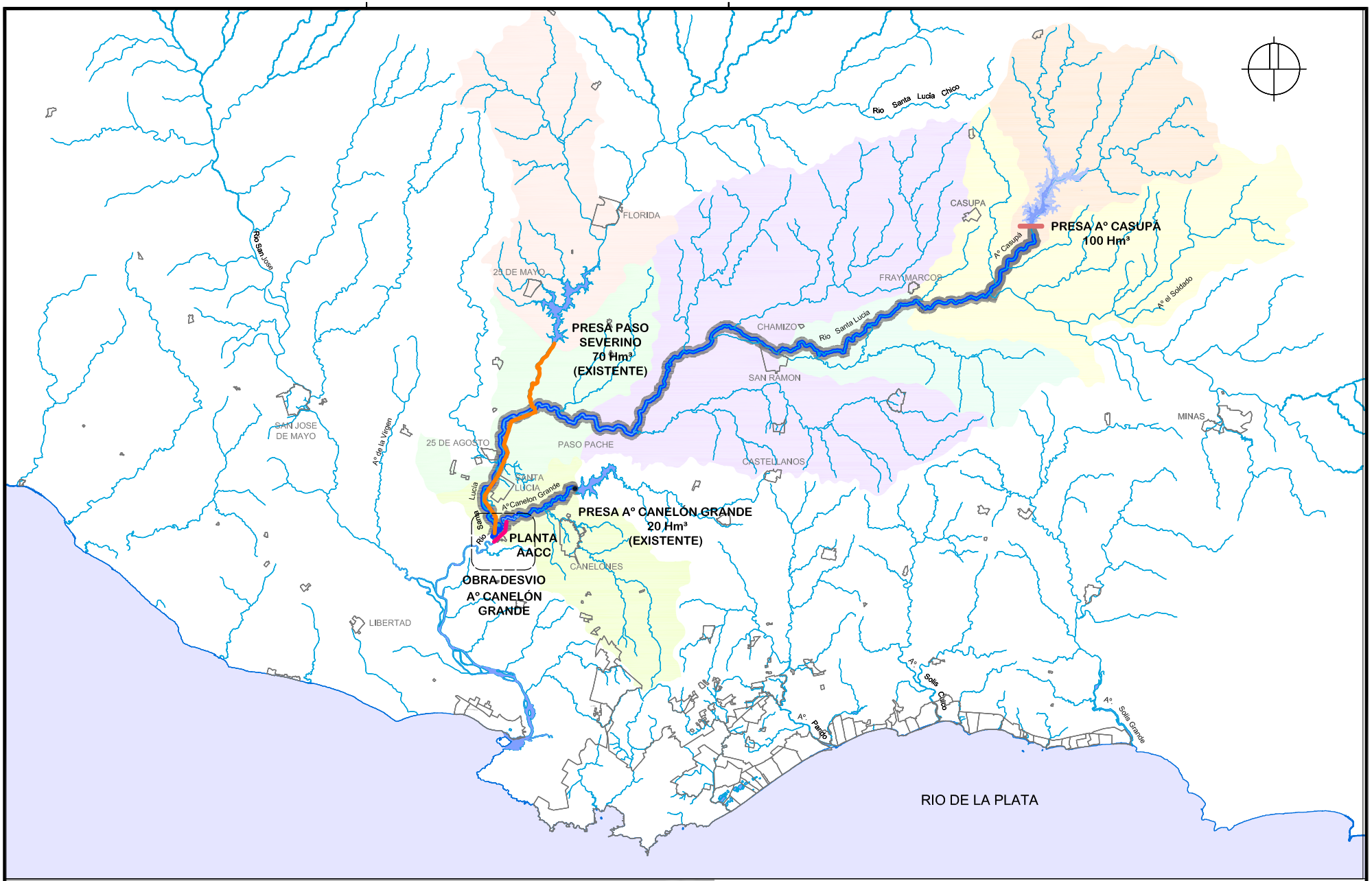

REFERENCIAS

	Conducción por Curso de agua		Cierre futura presa
	Desvío A° Canelón Grande		
	Tubería agua bruta por gravedad		

OSE

AGUASUR
CONSULTORÍA Y SOLUCIONES
Manantial Dorado S.A.

SELECCIÓN DE LA ALTERNATIVA PARA EL ASEGURAMIENTO DEL ABASTECIMIENTO DE AGUA POTABLE AL SISTEMA METROPOLITANO

ALTERNATIVA 1.2

PRESA CUENCA ALTA STA. LUCÍA CON ENTUBADO SEVERINO-AACC

FECHA: Octubre 2013

ESCALA: 1/5000

LAMINA N°: 2

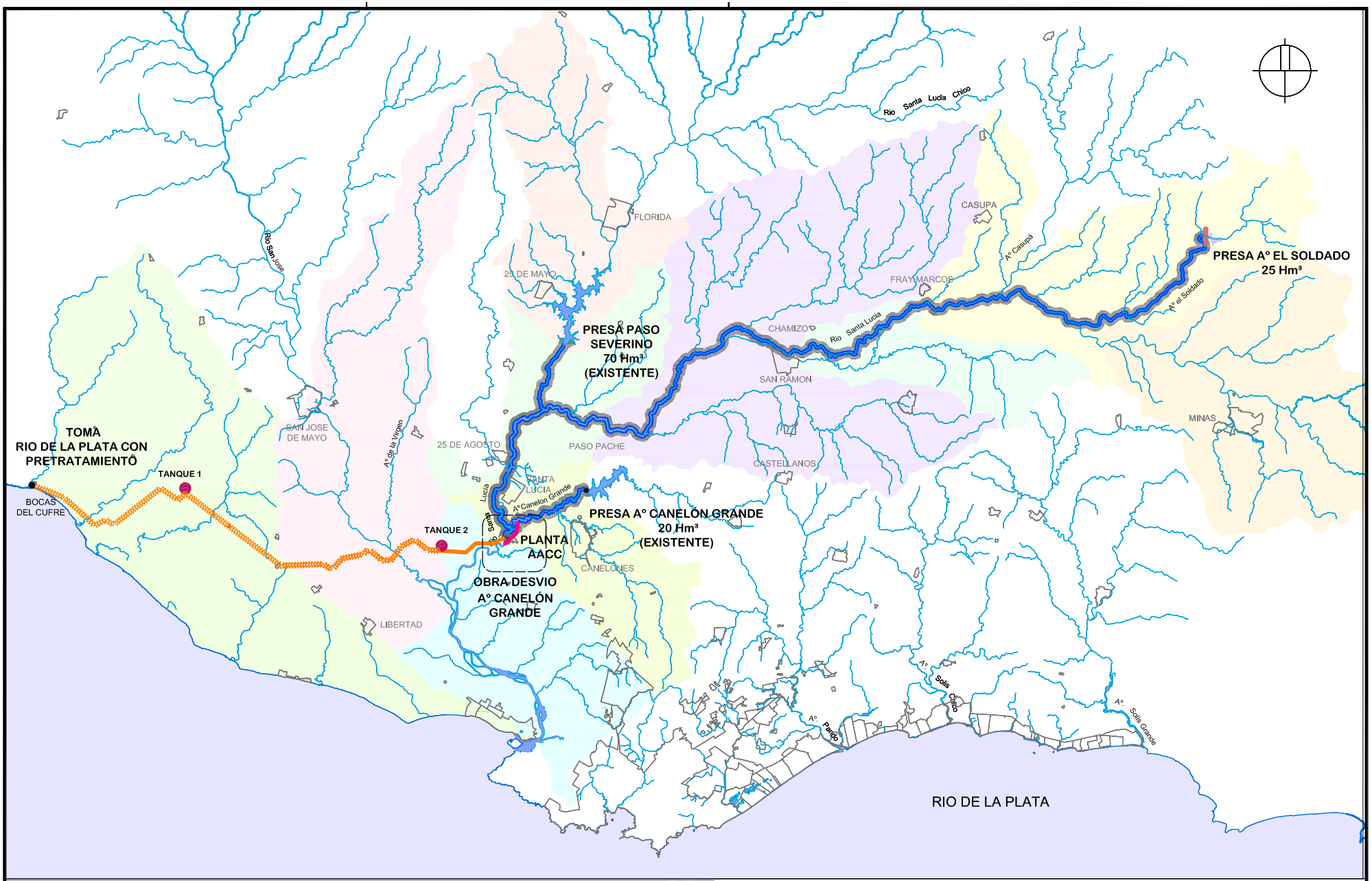

REFERENCIAS

Impulsión agua bruta		Conducción por Curso de agua	
Tubería agua bruta por gravedad		Desvío A° Canelón Grande	
Cierre futura presa		Tanque intermedio	

OSE

AGUASUR
CONSULTORÍA Y SOLUCIONES
Manantial Dorado S.A.

SELECCIÓN DE LA ALTERNATIVA PARA EL ASEGURAMIENTO DEL ABASTECIMIENTO DE AGUA POTABLE AL SISTEMA METROPOLITANO

ALTERNATIVA 2.1

TOMA RÍO DE LA PLATA HACIA AACC

FECHA: Octubre 2013

ESCALA: 1/5000

LAMINA N°: 3

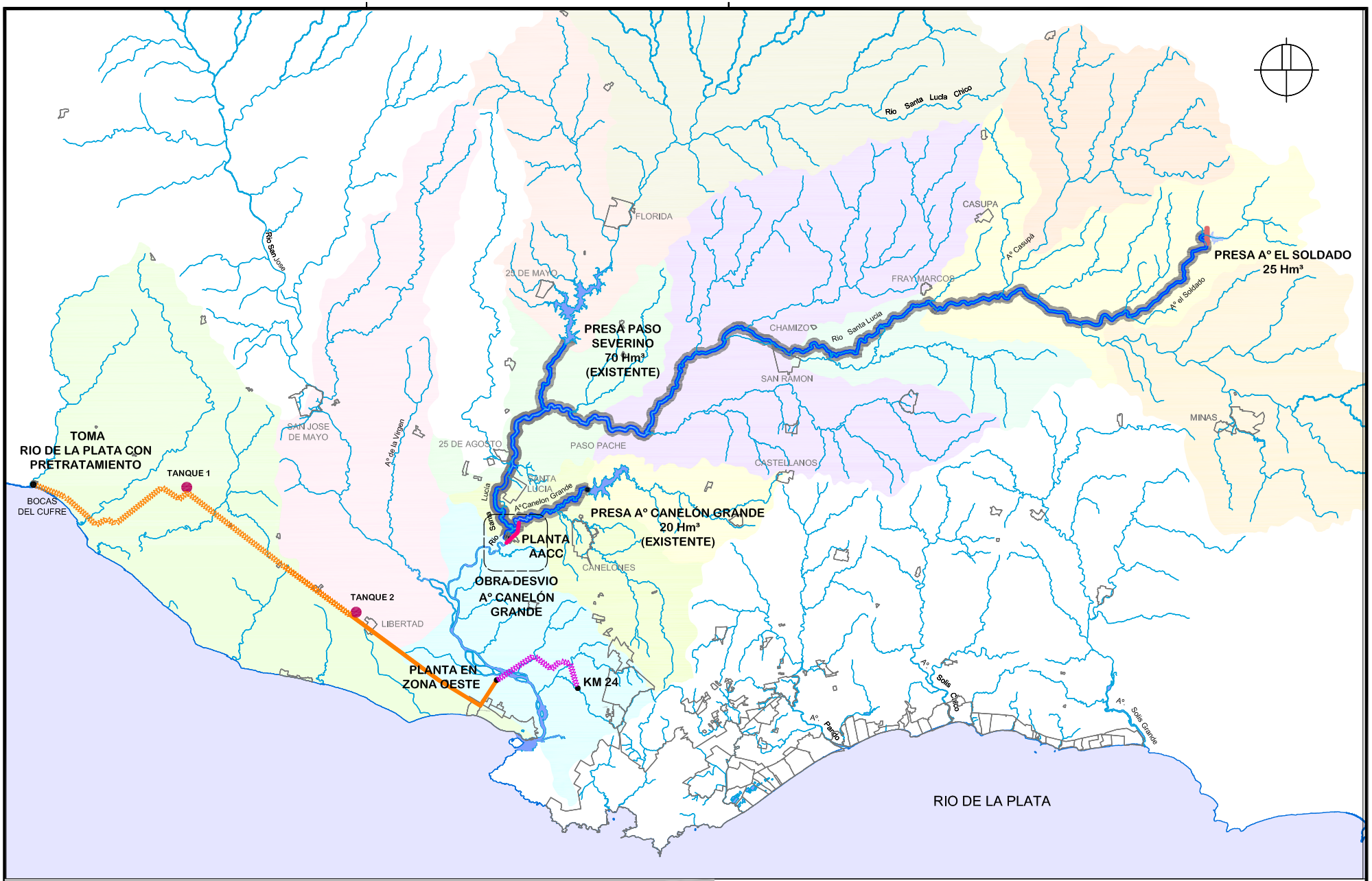

REFERENCIAS

Impulsión agua tratada		Conducción por Curso de agua	
Impulsión agua bruta		Desvío A° Canelón Grande	
Tubería agua bruta por gravedad		Cierre futura presa	Tanque intermedio

OSE

AGUASUR
CONSULTORÍA Y SOLUCIONES
Manantial Dorado S.A.

SELECCIÓN DE LA ALTERNATIVA PARA EL ASEGURAMIENTO DEL ABASTECIMIENTO DE AGUA POTABLE AL SISTEMA METROPOLITANO

ALTERNATIVA 2.2

TOMA RÍO DE LA PLATA CON TRATAMIENTO CONVENCIONAL

FECHA: Octubre 2013

ESCALA: 1/5000

LAMINA N°: 4

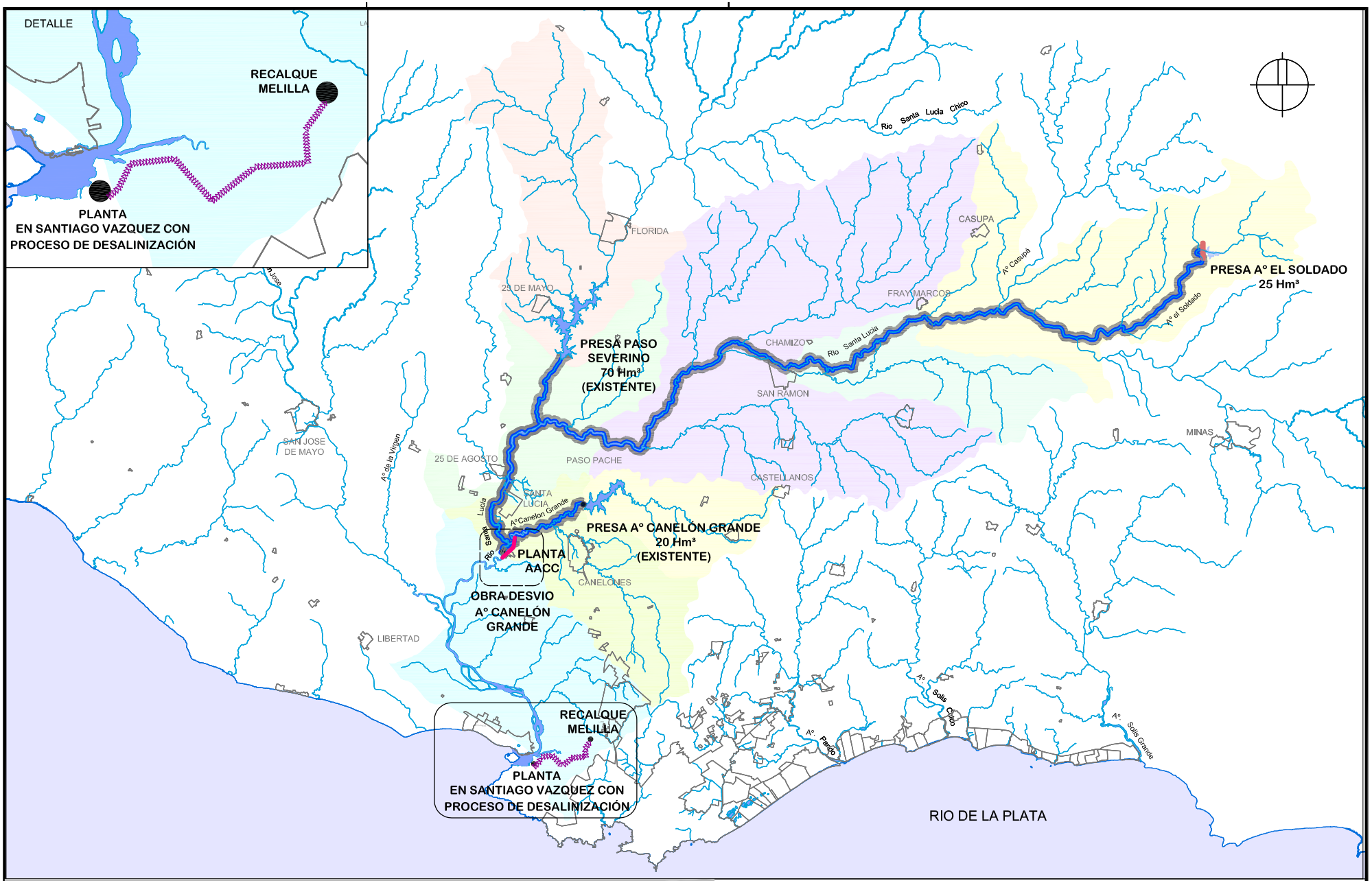

REFERENCIAS

Impulsión agua tratada		Cierre futura presa	
Conducción por Curso de agua			
Desvio A° Canelón Grande			

OSE

AGUASUR CONSULTORÍA Y SOLUCIONES
Manantial Dorado S.A.

SELECCIÓN DE LA ALTERNATIVA PARA EL ASEGURAMIENTO DEL ABASTECIMIENTO DE AGUA POTABLE AL SISTEMA METROPOLITANO

ALTERNATIVA 2.3

TOMA RÍO DE LA PLATA CON PROCESO DE DESALINIZACIÓN

FECHA: Octubre 2013

ESCALA: 1/5000

LAMINA N°: 5

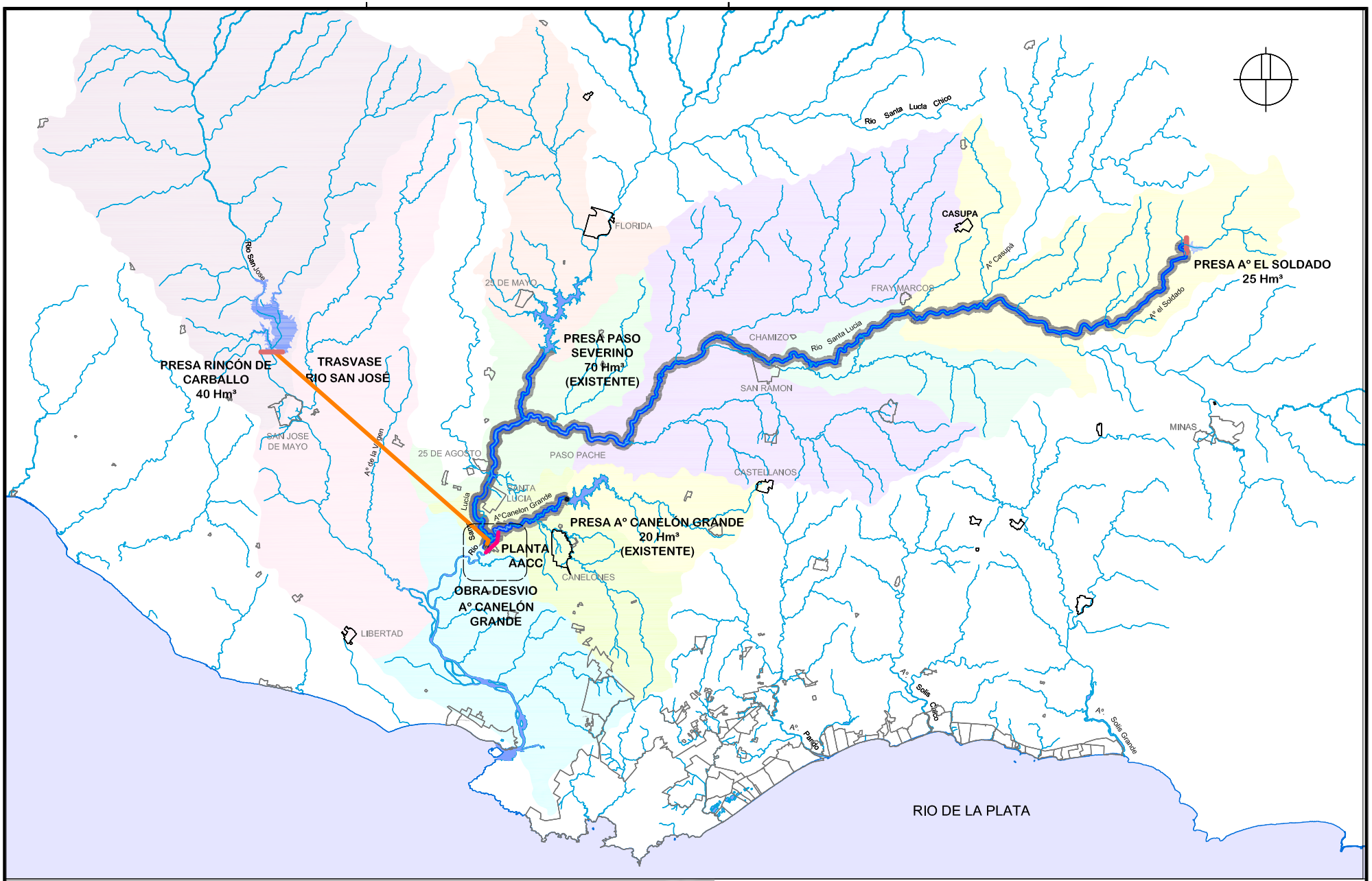

REFERENCIAS

Conducción por Curso de agua		Cierre futura presa	
Desvio A° Canelón Grande			
Tubería agua bruta por gravedad			

OSE

AGUASUR CONSULTORÍA Y SOLUCIONES
Manantial Dorado S.A.

SELECCIÓN DE LA ALTERNATIVA PARA EL ASEGURAMIENTO DEL ABASTECIMIENTO DE AGUA POTABLE AL SISTEMA METROPOLITANO

ALTERNATIVA 3

TRASVASE CUENCA RÍO SAN JOSÉ HACIA AACC

FECHA: Octubre 2013

ESCALA: 1/5000

LAMINA N°: 6

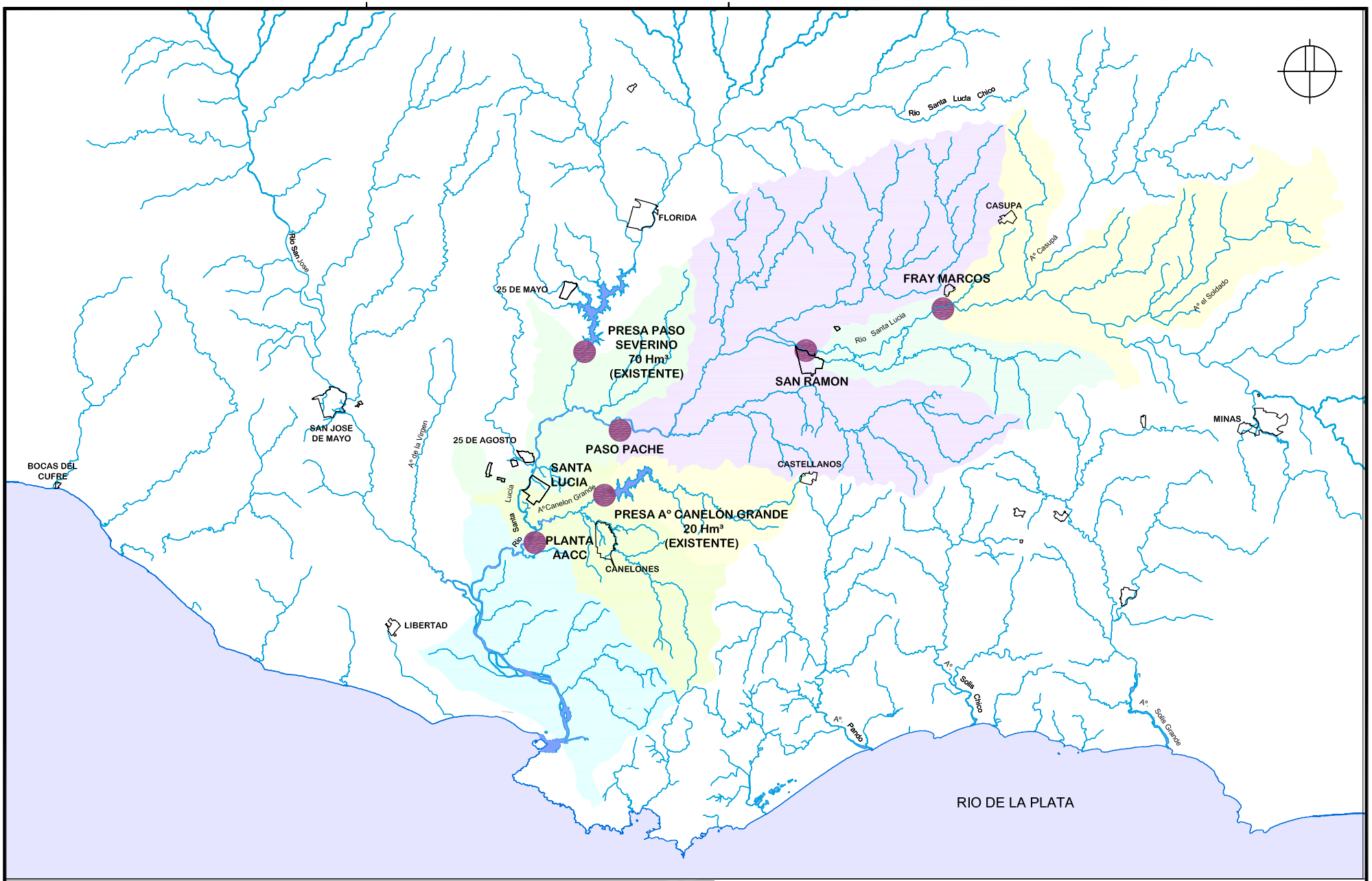

NOTAS:

Los parámetros que se proponen monitorear son los siguientes:

- pH
- Conductividad
- Temperatura
- Amonio
- Nitrato
- TOC
- Potencial Redox

REFERENCIAS

●	Puntos de monitoreo

OSE

AGUASUR CONSULTORÍA Y SOLUCIONES
Manantial Dorado S.A.

SELECCIÓN DE LA ALTERNATIVA PARA EL ASEGURAMIENTO DEL ABASTECIMIENTO DE AGUA POTABLE AL SISTEMA METROPOLITANO

PUNTOS DE MONITOREO
CUENCA SANTA LUCÍA

FECHA: Octubre 2013
ESCALA: 1/5000
LAMINA Nº